VIMAR

ELVOX DOOR ENTRY

VIEW
IoT smart life

IP Riserless Porttelefonsystem

ACCESSiQ

ELVOX DOOR ENTRY

View: ett ekosystem **av smarta produkter och uppkopplade system.**

View är en unik plattform som inkluderar uppkopplade system och produkter för nybyggnation, ombyggnation eller att modernisera befintliga system. Det innebär en kombination av lösningar utformade för att främja komfort och energieffektivitet och säkerhet, med matchande stil, tillsammans med produkter anpassade för att matcha alla arkitektoniska stilar. Dessa sammankopplade produkter och system samverkar kontinuerligt och på ett perfekt integrerat sätt för att ge en konkret lösning till behoven hos dom som bygger och tycker om utrymmen.

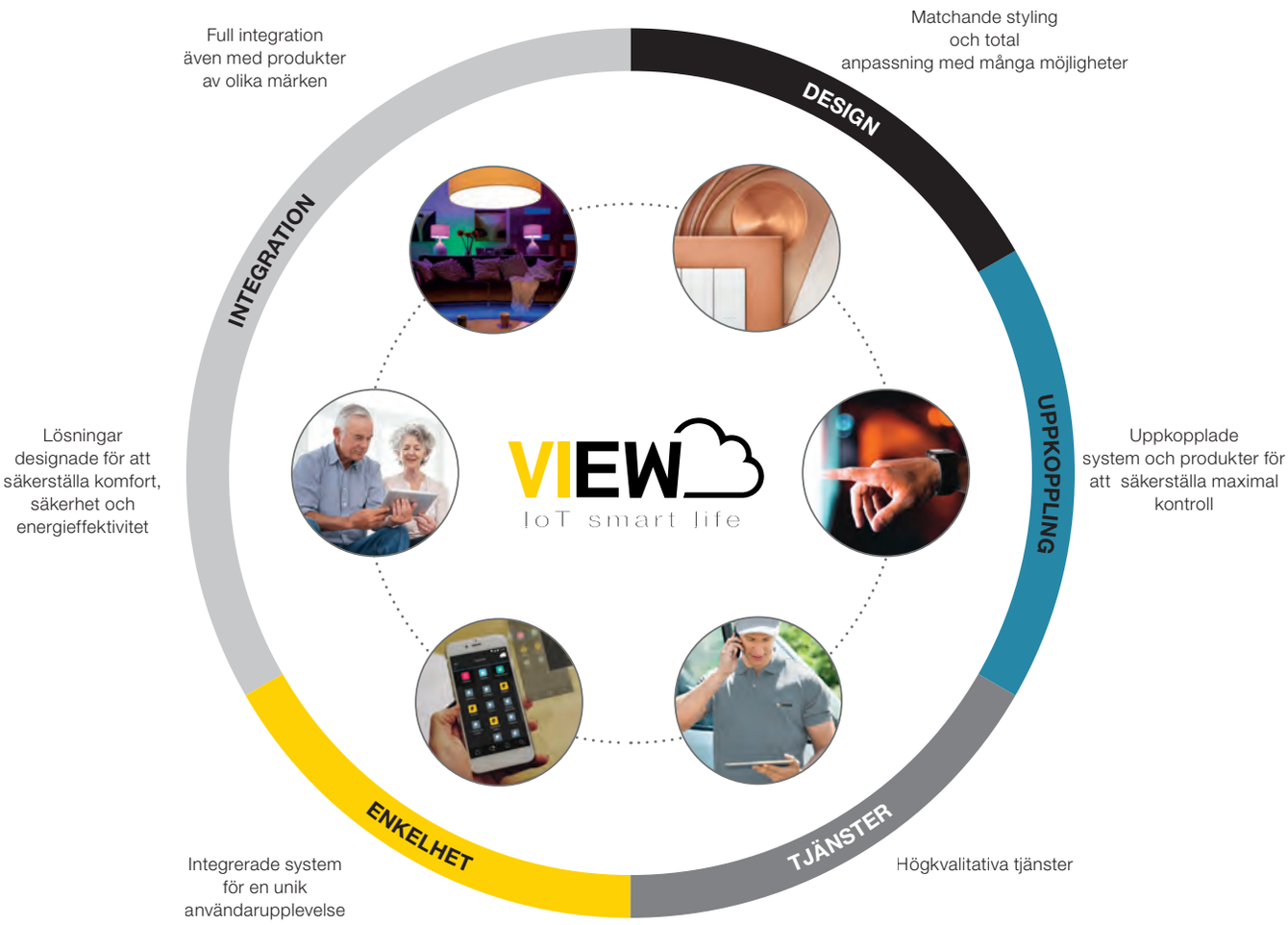

Vimar View

En enda app: en unik upplevelse och ett användarvänligt gränssnitt. Du kan hantera, kontrollera och skapa scenarier. Du kan integrera appen med IFTTT-plattformen för att integrera enheter från tredje part. Med Vimar View-appen och Vimar Cloud, du är ansluten var du än är och är alltid uppdaterad om vad som händer i och runt byggnaden. Helt enkelt uppkopplad mot din värld.

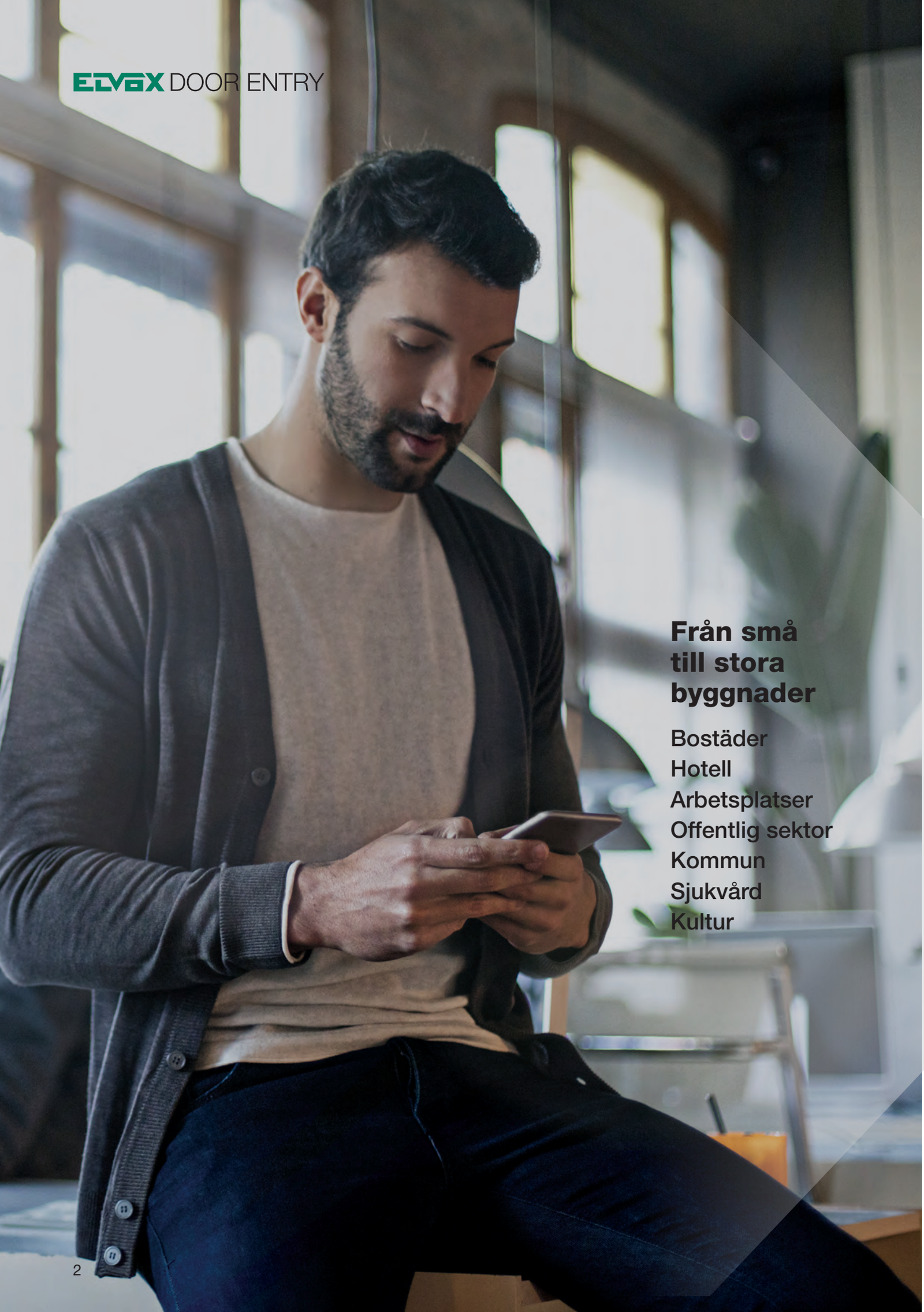

Från små till stora byggnader

Bostäder
Hotell
Arbetsplatser
Offentlig sektor
Kommun
Sjukvård
Kultur

Månsidiga lösningar.

Våra lösningar respekterar identiteten för varje miljö. Du kan utöka ditt ekosystem på ett smart, enkelt och konstant sätt för total kontroll över ditt hem och över hela byggnaden.

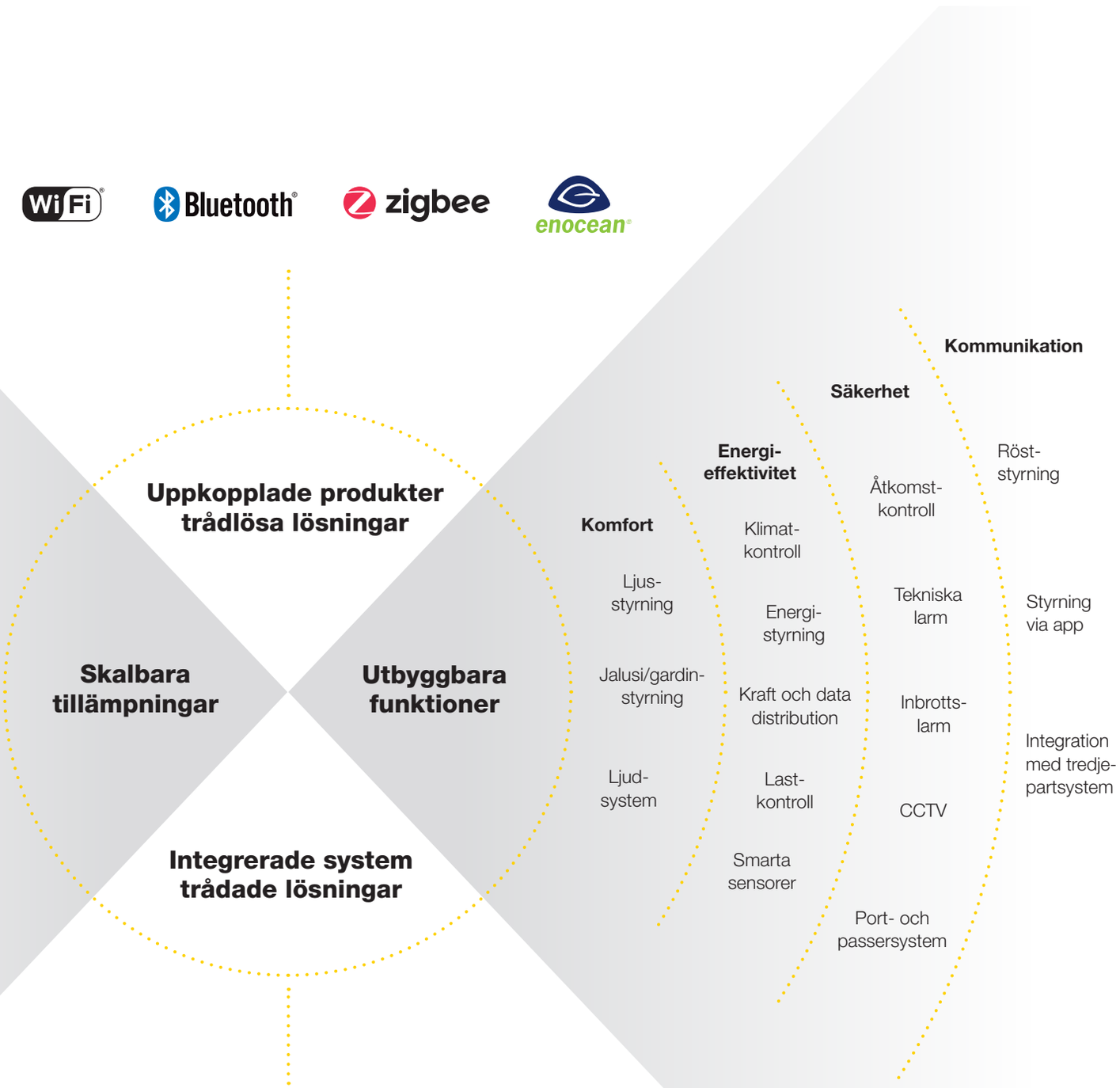

Elvox Porttelefon
med IP-teknik
för obegränsad kommunikation.

Högpresterande teknologi för att skapa smarta lösningar.
IP-teknologi möjliggör förverkligande av stora system, vilket garanterar hög prestanda i alla typer av byggnader. Högpresterande system som med hög precision som kan möta strukturerade och komplexa krav för hantering av videosamtal.

Porttelefoni med video i LAN-nätverk med anrop till mobila enheter via app.

Enheter ute och inne

Portapparaterna finns i olika dimensioner och kan monteras på olika sätt, men de har alla en sak gemensamt: en elegant och sofistikerad design som uppfyller de mest krävande arkitektoniska kraven.

Svarsapparaten är högtalande(utan lur) och har utsökt, modern, exklusiv finish och är tunnare än traditionella svarsapparater. Högkvalitativa materialval och väldigt användarvänlig.

Pixel och Pixel Heavy.
Moduluppbyggda portapparater med en lätt och modern design, Pixel är gjord av aluminium, Pixel Heavy är tillverkad i zamak och därmedmotståndskraftig mot slag och stötar samt damm och fukt.

Pixel Up.
Tillverkad av 316 rostfritt stål med antingen borstad yta, svart metall, champagne, koppar eller svartmålad. Utmärks av en linjär design och genom ett reducerat utsprång från väggen, på bara 3 mm.

Tab 7S IP
Tab 7S IP har integrerade med Wi-Fi-anslutning för vidarekoppling och hantering av anrop till Vimar View-appen.

Receptionsväxel.
Tillgänglig från en webbläsare utan behov av en PC, receptionsväxeln är ett hanteringsnav och kan perfekt koordinera kommunikationsflödena mellan olika svarsapparater. Det säkerställer kontinuerlig, smart och avancerad hantering av samtal även i sammanhang som stora bostadskomplex, eller till exempel ett hotell, eller kontor


ELVOX
SEARCH BY NAME
CALL BY No.
OPEN WITH CODE
OK

IP Riserless,
med anrop till app via molntjänst.

Videoporttelefonsystem utan stigare baserad på IP-teknik som vidarebefordrar anrop direkt från porttelefonen till mobiltelefon eller platta med Vimar View-appen installerad utan behov av att ha en fysisk svarsapparat.
Detta görs möjligt med en gateway och en licens per anrop för ljud- och videosamtal.

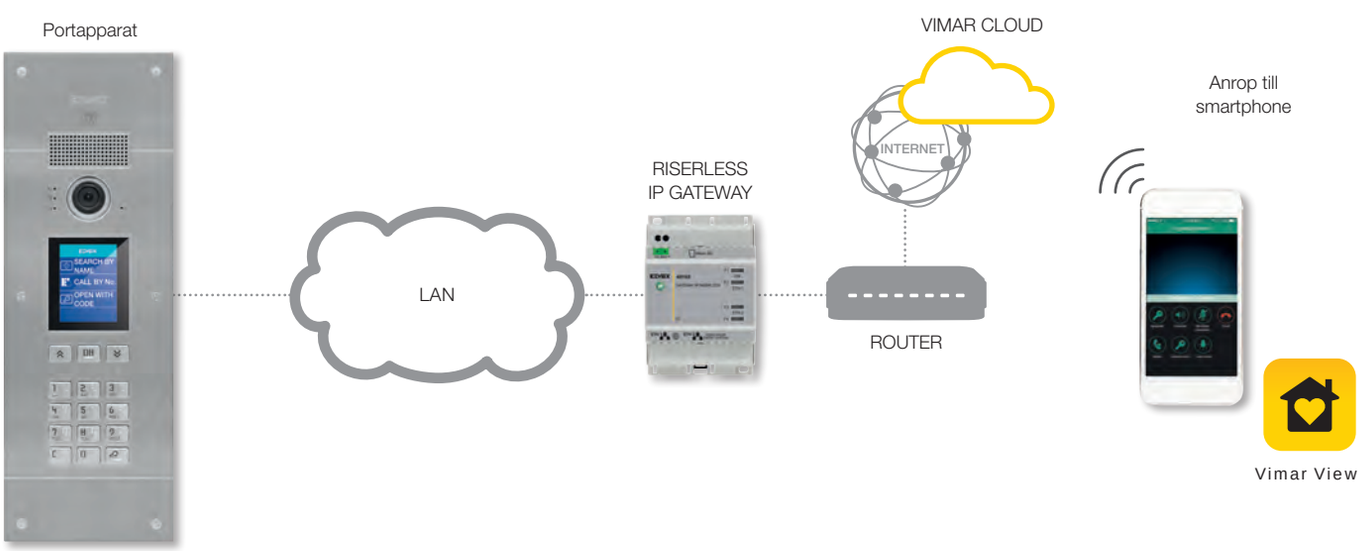

PRESTANDA

Upp till 1600 anrop.
I ett och samma IP Riserless-system är det möjligt att installera upp till 16 IP Riserless gateways, där varje gateway kan hantera anrop till 100 lägenheter och upp till 5 mobila enheter (t.ex. smartphones) per lägenhet, som samtidigt tar emot samma anrop från portapparaten

Licenser.
Genom att ladda upp licenserna till IP Riserless gatewayen tillåter den ljud-/videoanrop från portapparater till mobila enheter med Vimar View-appen. Licenserna levereras på USB-sticka, via webben, e-post eller direkt till MyVimars portal.

Vimar View app i smartphone och/eller surfplatta.
Systemet tillåter följande funktioner från mobila enheter: ta emot samtal, låsa upp porten eller visa en CCTV-kamera, aktivera extra tjänster, kommunicera med receptionens växel om sådan finns, skicka och ta emot textmeddelanden från receptionen.

Hantering av systemet på distans.
Registreringar av användare, svarsställen och åtkomstuppgifter hanteras av systemadministratören via **View Vimar portal** och möjliggör därmed fjärrhantering av flera system på distans via webben.

Garanterad tillförlitlighet
Systemdata replikeras på de olika enheterna, vilket säkerställer konstant systemdrift. Allt är alltid under kontroll.

Skalbarhet och månsidighet.
IP-porttelefonsystemet utformades för att på det enklaste sättet svara för behoven hos alla typer av byggnader: från enstaka hem till stora bostadskomplex.

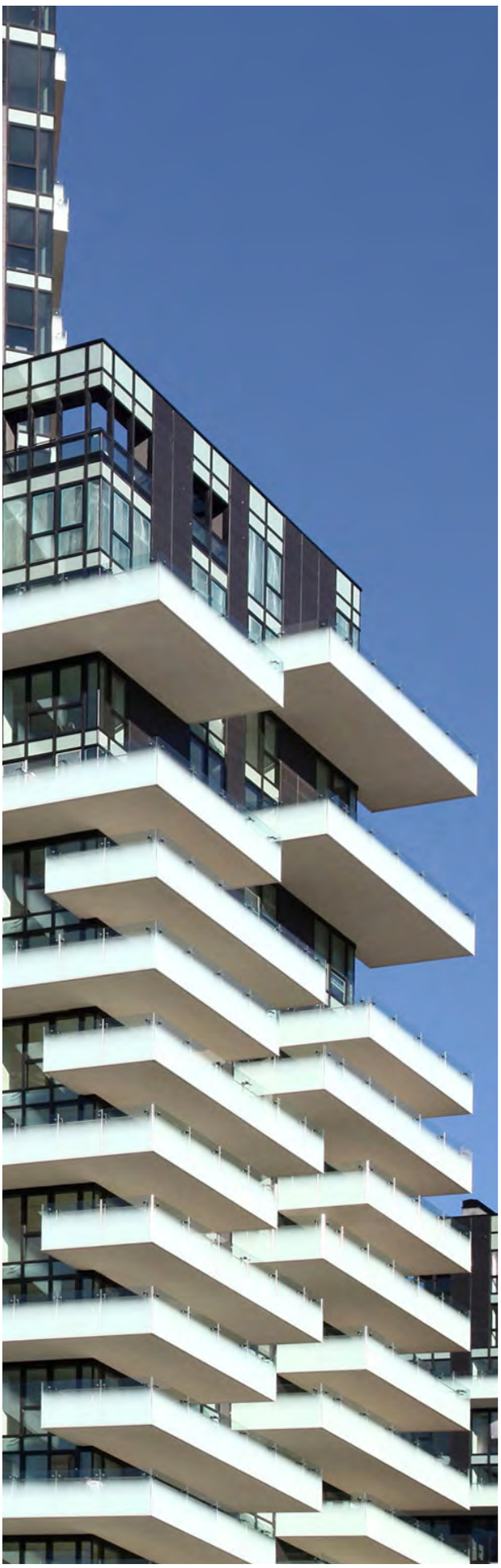


VIMAR

View Vimar portal, för administration av IP Riserless system.

Administration, konfiguration och användning av IP riserless videoporttelefonsystem sker genom en ny dedikerad Webportal där utvalda personer interagerar i systemet: systemadministratören, installatören och användaren.

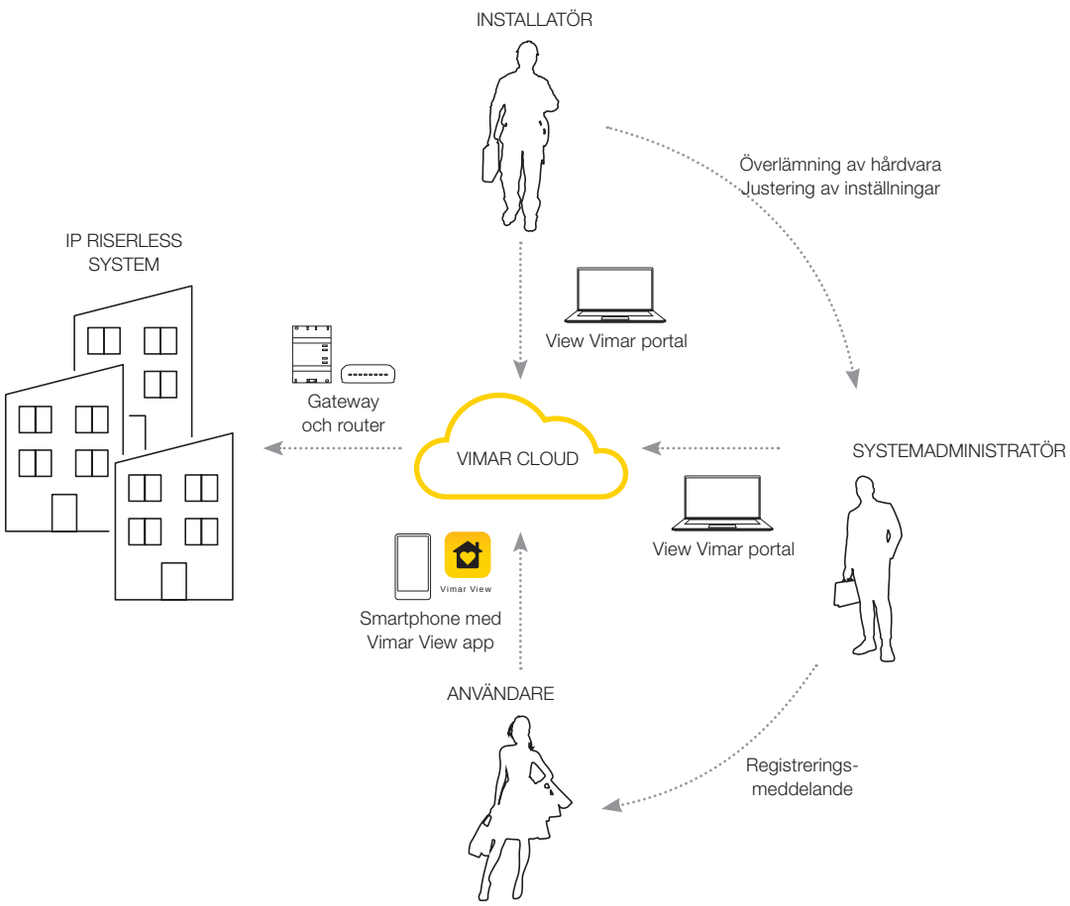

FÖRDELAR

Installatör
Installatören kan erbjuda lösningar för att ersätta "gamla" porttelefonsystem med smarta porttelefonsystem (ersättning av flertrådssystem), utan att ta bort befintliga kablar i stigaren.
Nytt kablage kommer endast att behövas för IP-stamnätetet mellan portapparater, IP-kameror, IP-taggläsare, IP-reläer och Ethernet-switchar samt router.
Från den nya View Vimar-portalen kan installatören fjärrstyra systemet för underhåll och hantering av inställningar i hårdvaran.

Systemadministratör.
Systemadministratören kan fjärrstyra flera system, ge administrationsroller för enstaka system till andra, hantera användardata, skicka e-post med begäran till användare om registrering till systemet, skicka allmänna meddelanden till användare, aktivera och inaktivera användaruppgifter, hantera åtkomsträttigheter och hantera licenserna som tilldelats ett system.
Till varje licens kan kopplas upp till 5 mobila enheter, som anropas i samtalet samtidigt.

Användare.
Användare med smartphones och Vimar View-appen kan använda följande porttelefontjänster: svara på anrop från porten och receptionsväxeln, öppna dörrlåset och utnyttja extratjänster (slå på trappbelysning, etc.), självaktivera kameran i porten, se på oövervakningskameror (om det finns), kommunicera med receptionsväxeln om sådan finns, skicka och ta emot textmeddelanden från receptionen.
Varje anrop från porten går till upp till 5 olika mobila enheter med Vimar View-appen installerad.

Extra funktioner med **Vimar View App**.

Enkel konfigurering.
Med bara några få steg kan du associera Vimar View-appen med porttelefonens tillgängliga funktioner i ditt system tack vare intuitiva guider.

Internkommunikation.
Förutom att prata mellan två svarsapparater i samma byggnad, kan du tack vare Vimar View också ringa till och från den tillhörande mobila enheten. Omedelbar och direkt dialog med ditt hem, men också med dina nära och kära som om de behöver hjälp kan ringa din smartphone direkt från videoporttelefonen.

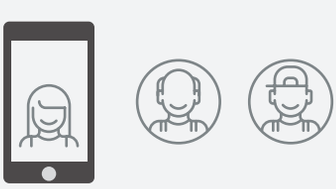

Öppna grinden, garageporten eller annat.
När du inte är hemma, men du behöver släppa in någon i din fastighet kan du öppna porten från din smartphone eller surfplatta.

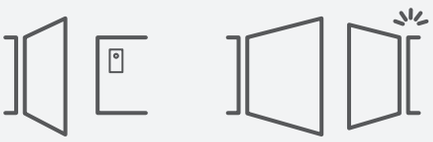

Aktivering av extrafunktioner.
När du är på semester, på jobbet eller bara är ute och går, kommer ett enkelt tryck på din smartphone eller surfplatta att säkerställa till exempel; att du kan öppna portar, garage och dörrar, tända belysningen i trädgården, med mera.

Kontrollera övervakningskameror.
Svarsapparaten eller smartphonen och surfplattan ger dig kontroll över alla utrymmen dygnet runt och du kan hålla ett öga på saker hela tiden. Du kan se bild från CCTV-kamerorna om det finns kopplat till systemet eller självaktivera kameran i porttelefonen utan att någon ringer på dörren.

Index

Elvox Door entry

IP Riserless - Installationsexempel

Byggnad med anrop till app via molntjänst

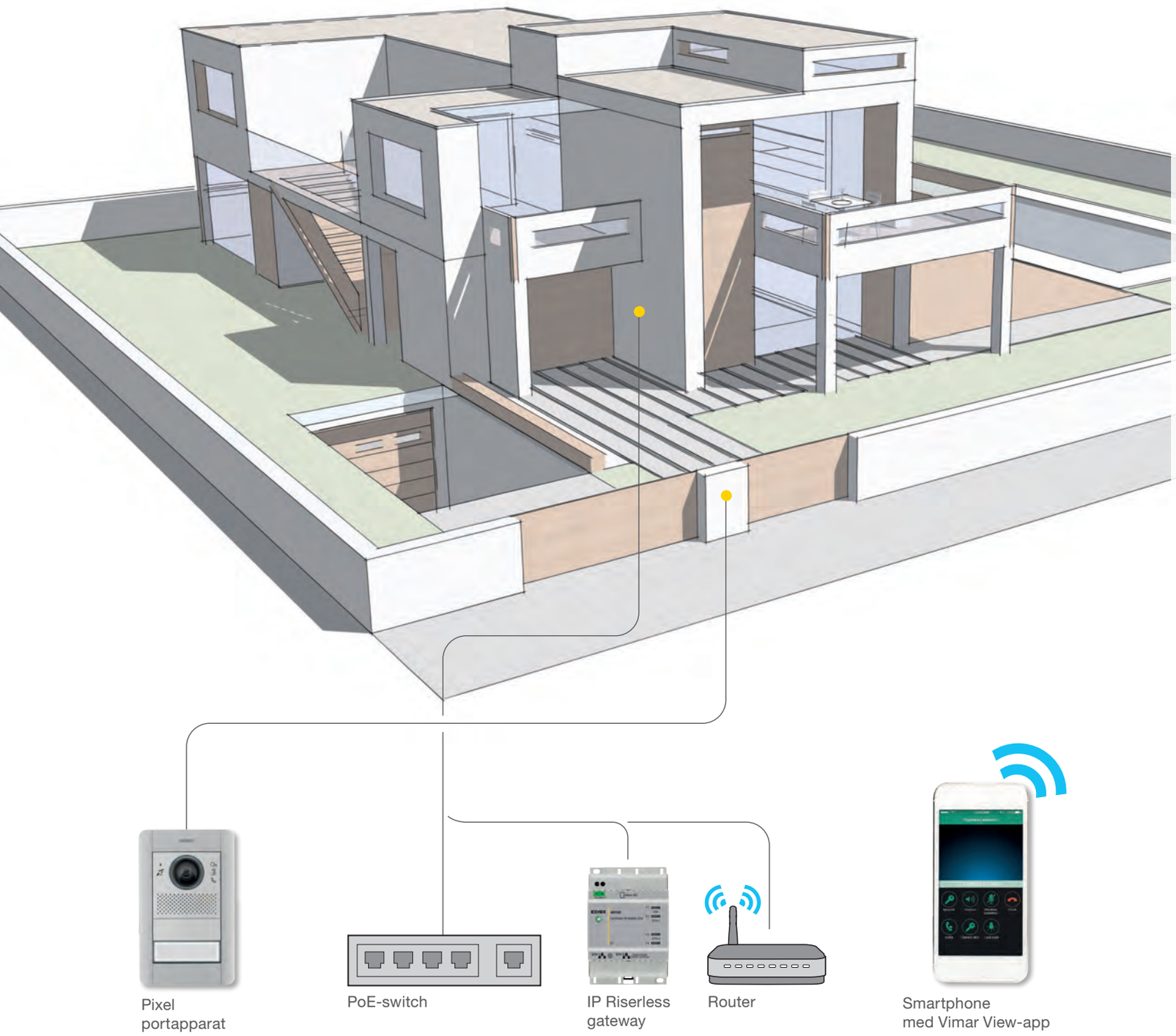

IP Riserless - Installationsexempel

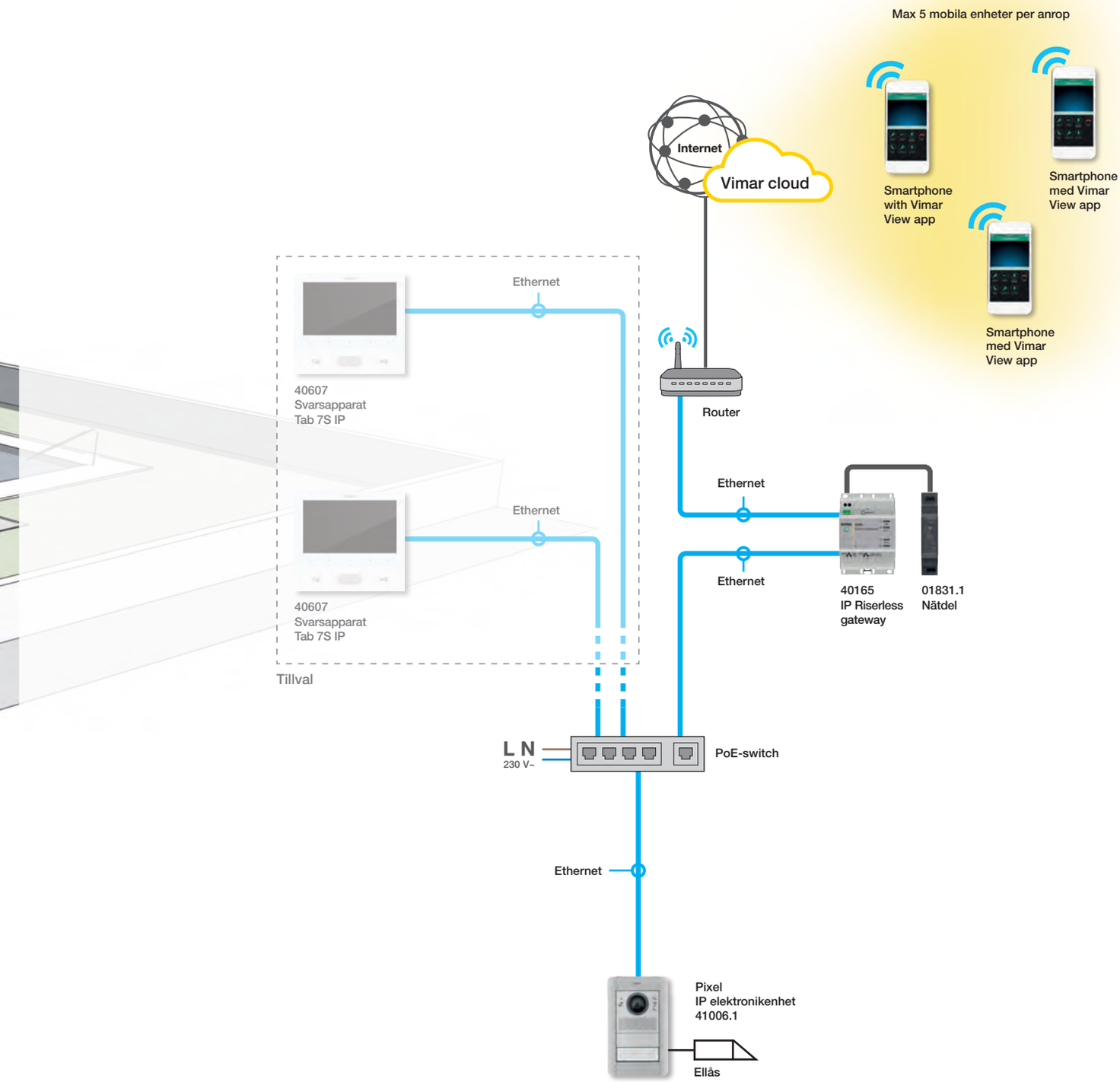

OBS: exempel på standardinstallation på dedikerat LAN-nätverk för porttelefonin. De passiva strukturerade kablarna och aktiva komponenterna kan variera beroende på vilken typ av nätverk som definieras för varje specifik installations krav.

IP Riserless - Installationsexempel

Parhus med anrop via molntjänst.

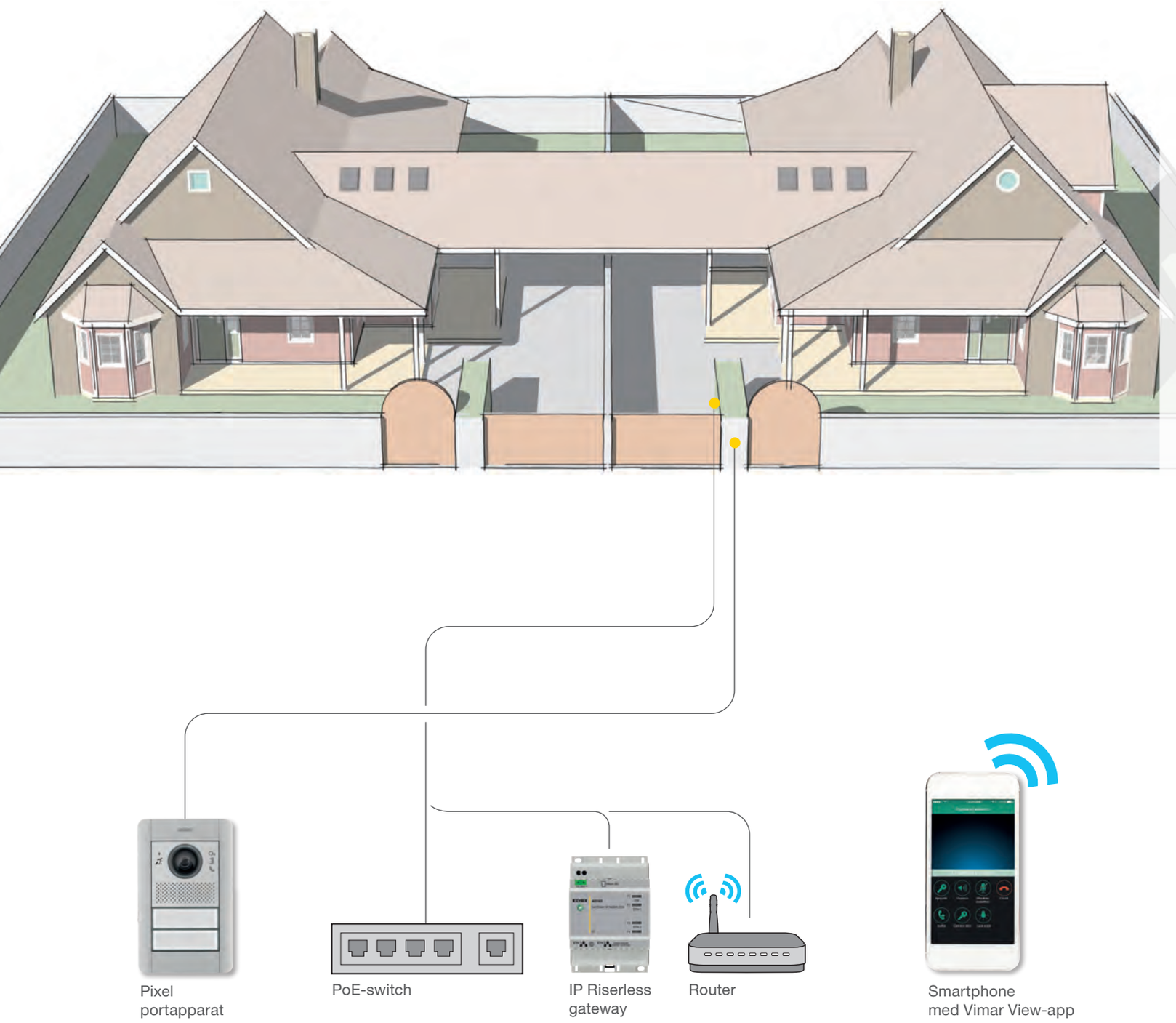

IP Riserless - Installationsexempel

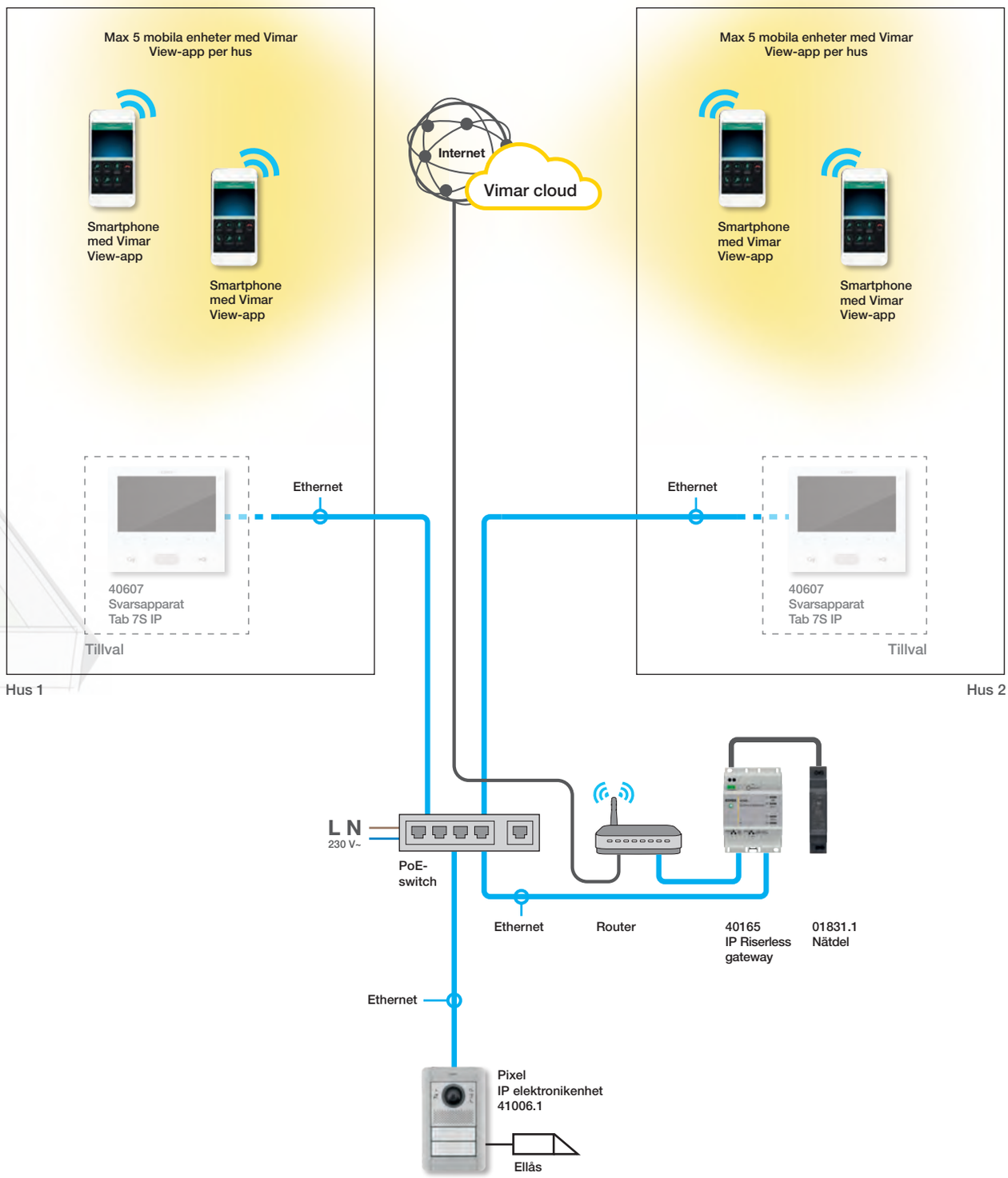

OBS: exempel på standardinstallation på dedikerat LAN-nätverk för porttelefonin. De passiva strukturerade kablarna och aktiva komponenterna kan variera beroende på vilken typ av nätverk som definieras för varje specifik installations krav.

IP Riserless - Installationsexempel

Bostadskomplex med videoporttelefonsystem med mer än 200 enheter och anrop via molntjänst.

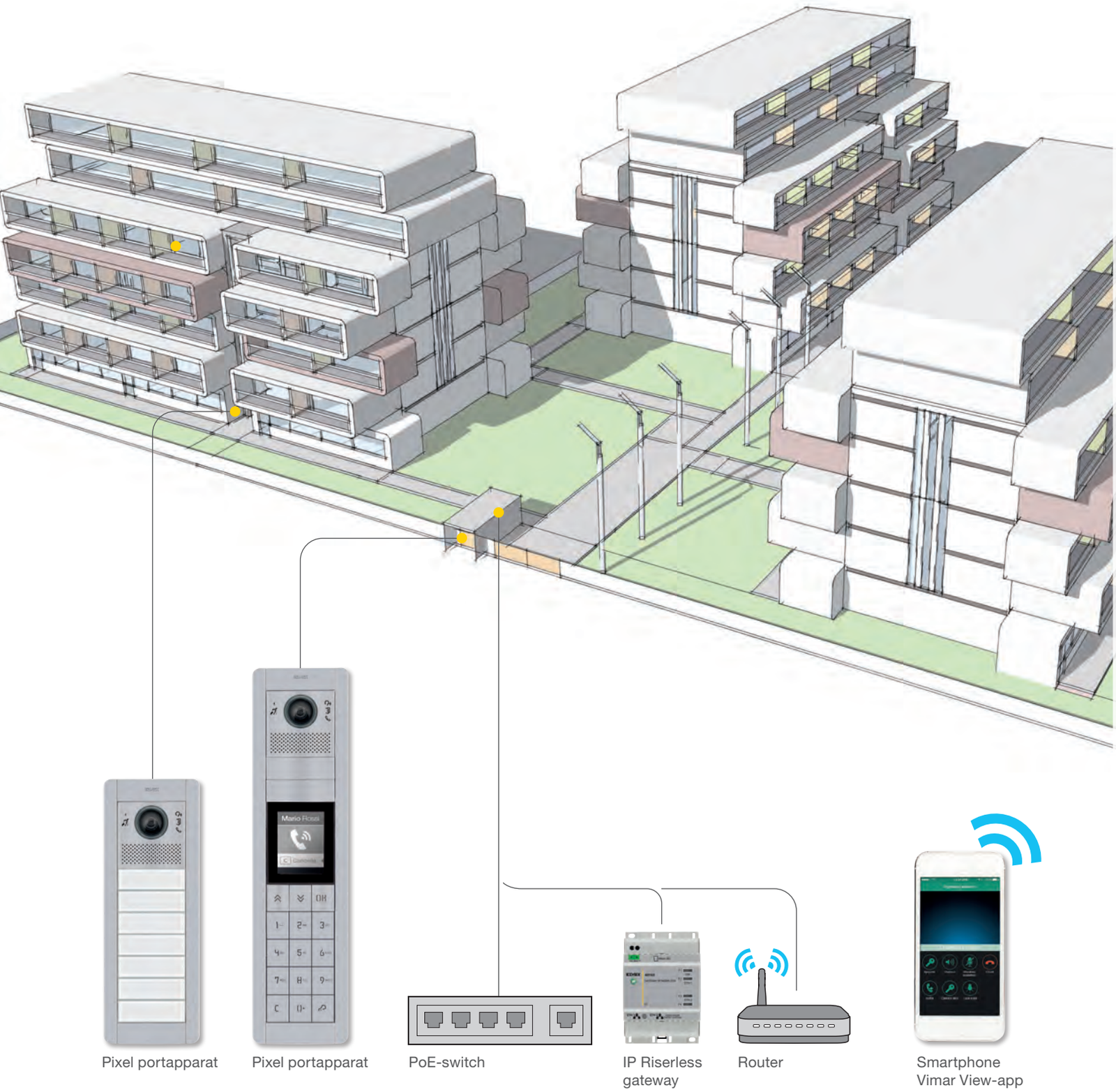

IP Riserless - Installationsexempel

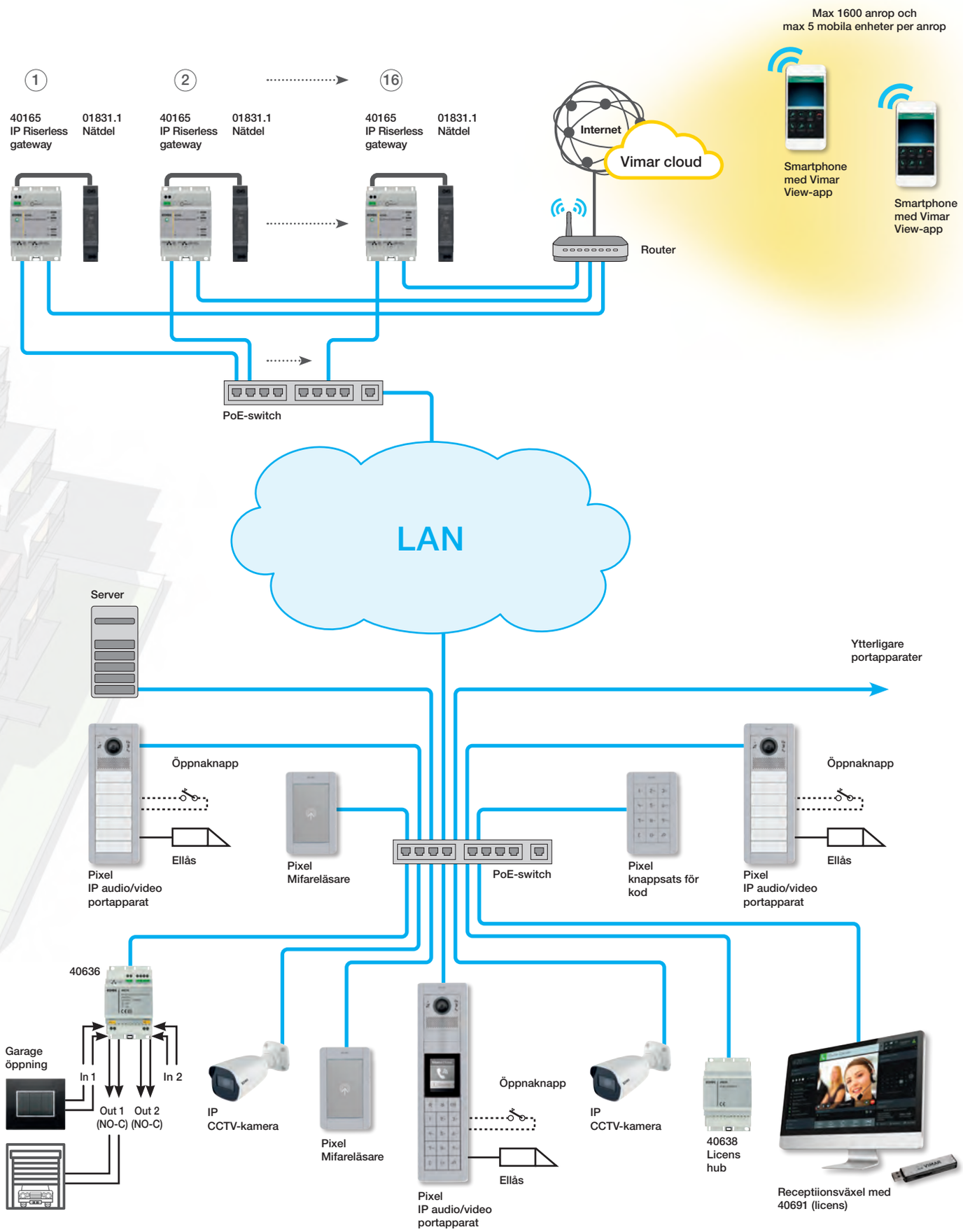

OBS: exempel på standardinstallation på dedikerat LAN-nätverk för porttelefonin. De passiva strukturerade kablarna och aktiva komponenterna kan variera beroende på vilken typ av nätverk som definieras för varje specifik installations krav.

Information om Elvox IP porttelefon

Elvox IP porttelefonsystem med anrop till trådbundna svarsapparater

Systemet garanterar de funktioner som beskrivs i denna skrift för alla följande fall, även i kombination:

- Installationer med mindre än 200 anslutna enheter, dvs objekt anslutna till samma LAN-nätverk via ett RJ45-gränssnitt, beräkna inte IP CCTV-kameror och switch;
- Installation av upp till max 3 receptionsväxlar;
- Hantering av åtkomstkontrolltjänster med standardartiklar från katalogen upp till 500 användare;
- Hantering av upp till maximalt 10 videosvarsmeddelanden för varje installerad receptionsväxel.

I alla andra fall och för integration av tredjepartsprodukter/system, såsom VoIP-enheter med SIP-protokoll, IP CCTV-system, avancerade passersystem, vänligen kontakta leverantören för att överväga skräddarsydda lösningar som överenskommits med systemansvariga. IP CCTV-kamerorna kan inte installeras i kombination med portapparaten för att fungera som kamera istället för portapparatens inbyggda kamera.

Elvox IP Riserless porttelefonsystem med anrop till mobila enheter via molntjänst

Systemet garanterar de funktioner som beskrivs med hjälp av artiklarna i katalogen för alla följande fall, även i kombination:

- installation av mindre än 200 anslutna enheter, dvs objekt anslutna till samma LAN-nätverk via ett RJ45-gränssnitt, beräkna inte IP CCTV-kameror och switch;
- installation av nätverksserver för mer än 200 enheter anslutna till LAN-nätverk. Filerna finns tillgängliga och gratis för nedladdning på www.vimar.com;
- installation av maximalt 16 stigarlösa IP-gateways för IP Riserless till Vimar Cloud-anslutning; varje stigarlös IP Riserless gateway hanterar upp till 100 anrop och för varje anrop kan den anrop upp till 5 mobiler med Vimar View-appen, som kan svara på samma anrop
- anrop till mobila enheter är möjliga med licensinstallationen och auktorisering av systemadministratören;
- installationen kan hanteras från receptionsväxel;
- Hantering av åtkomstkontrolltjänster med standardartiklar från katalogen för upp till 1600 användare;
- Hantering av upp till maximalt 10 videosvarsmeddelanden för varje installerad receptionsväxel.

I alla andra fall och för integration av tredjepartsprodukter/system, såsom VoIP-enheter med SIP-protokoll, IP CCTV-system, avancerade passersystem, vänligen kontakta leverantören för att överväga skräddarsydda lösningar som överenskommits med systemansvariga. IP CCTV-kamerorna kan inte installeras i kombination med portapparaten för att fungera som kamera istället för portapparatens inbyggda kamera.

Installation av upp till 200 svarapparater

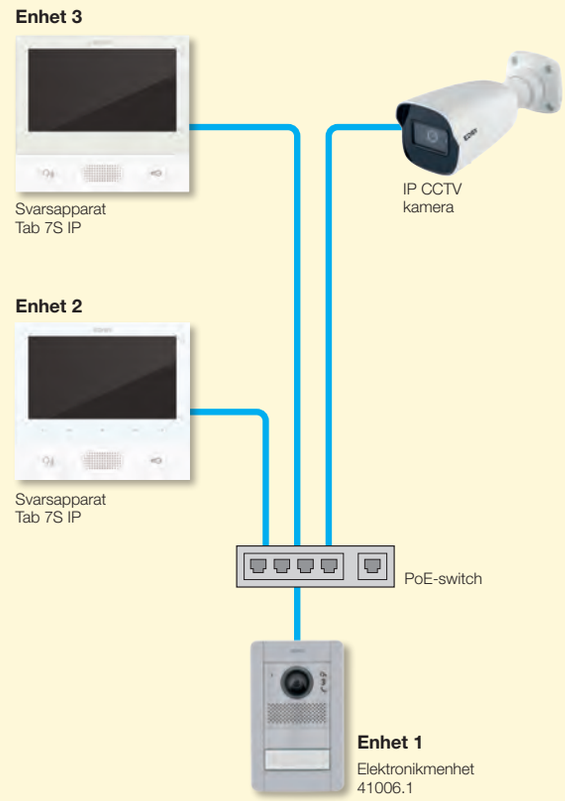

IP Riserless installation

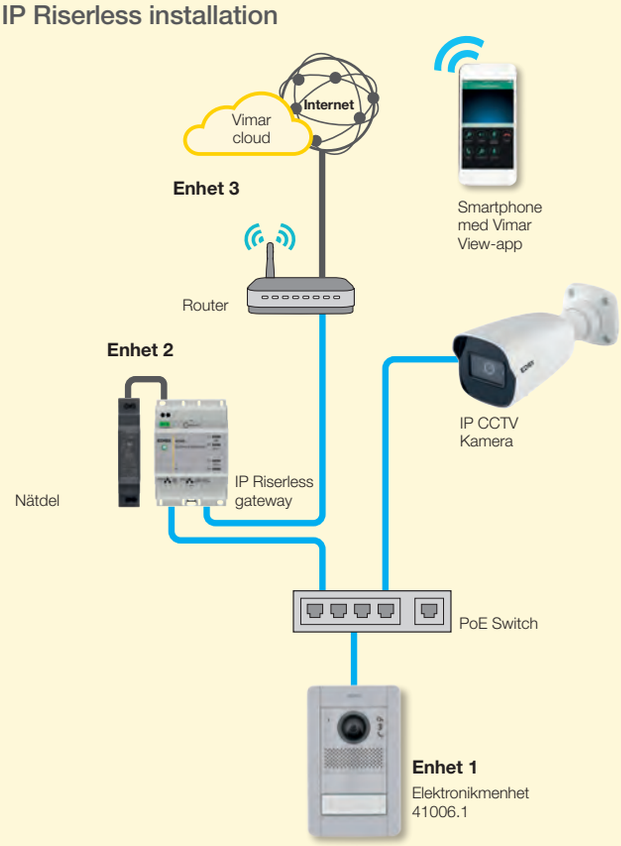

Information om Elvox IP porttelefon

Receptionsväxel för Elvox IP porttelefonsystem

Receptionsväxeln är en webbapplikation för att hantera anrop designade för olika typer av byggnader, till exempel bostäder, små eller medelstora bostads- eller kommersiella bostadsrätter, eller till och med stora bostadskomplex och företagsbyggnader
Huvudfunktionerna hos receptionsväxeln är:
- Ta emot samtal från entrépaneler utomhus
- Ta emot samtal från videoporttelefoner i systemet
- Anrop till svarsapparater i lägenheter
- Vidarekopplning av anrop
- Visa bild från portapparater
- Visa bild från övervakningskameror (IP CCTV)
- Skicka och ta emot textmeddelanden
- Kontrollera och aktivera relän i systemet (för att aktivera ellås, tända trappljus etc.)

Installation av upp till 3 receptionsväxlar

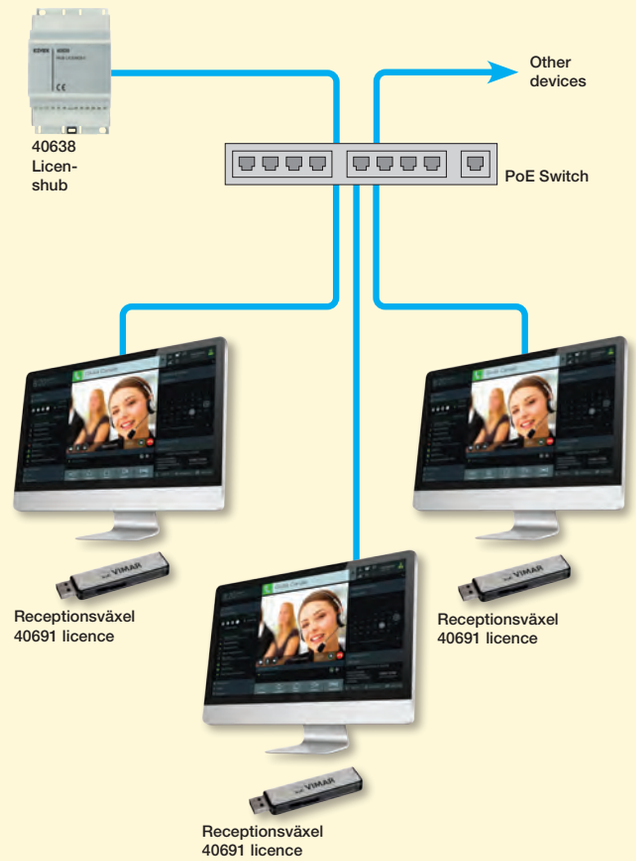

Nätverksswitch för Elvox IP porttelefonsystem

Elvox IP porttelefonsystem ska kompletteras med en nätverksswitch som hanterar trafiken i LAN-nätverket. För att systemet ska fungera korrekt, rekommenderas att en switch används som överensstämmer med nätverksegenskaperna med informationen nedan.

Installation av passivt nätverk

För att skapa infrastrukturen för passivt nätverk till IP porttelefonsystemet, rekommenderas det att installera Vimar Netsafe kabelsystem som hr ett brett utbud av produkter som kan skapa nätverk i kategorierna CAT 5e, CAT 6 och CAT 6A, skärmade eller oskärmade i koppar eller fiberoptiskt, som är ett system med fantastiska prestanda och som erbjuder mångsidiga lösningar för omfattande installationer och säkerställer stabila anslutningar över tid och för alla typer av byggnader, från de minsta inom bostadssektorn till den största till den tertiära sektorn.
För mer information, gå in på webbplatsen www.vimar.com

Tekniska data nätverk	
Strömförsörjning från Ethernet-nätverk	PoE, class 0 (IEEE 802.3-2012)
Nätverksinterface	RJ45 Ethernet 10/100 Mps (certified)

IP porttelefonsystem med trådbundna svarsapparater.

Huvudenheter:
- Portapparat
- PoE-switch
- Svarsapparater

Med en portapparat.

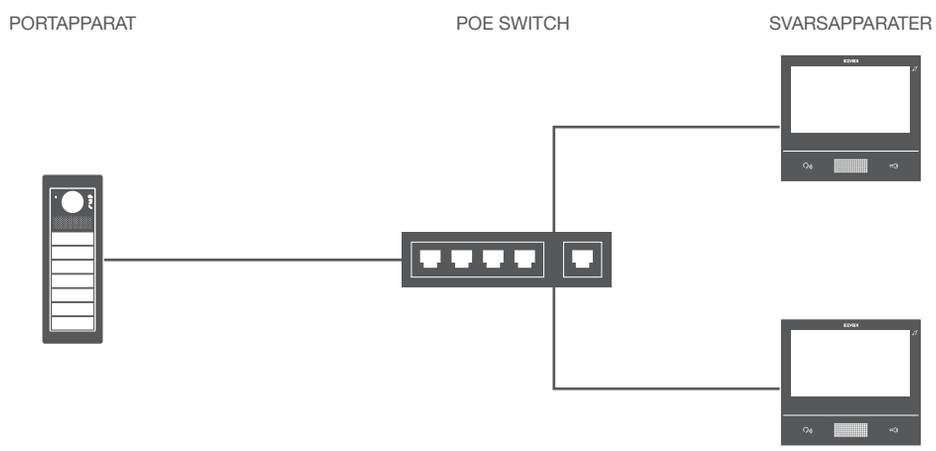

Med flera portapparater.

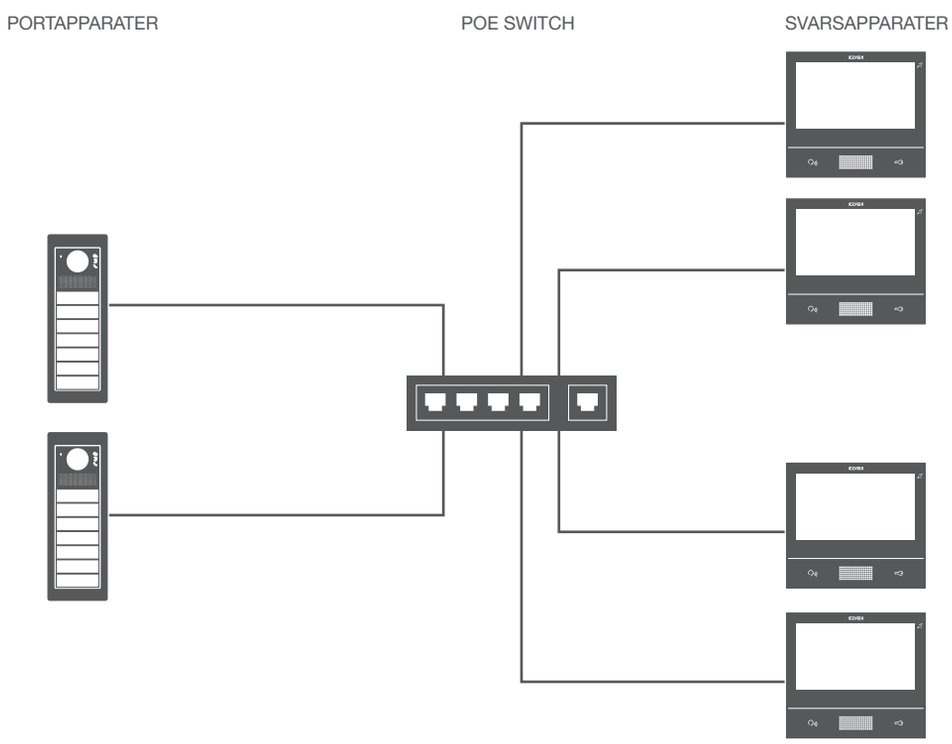

IP Riserless porttelefonsystem med anrop via molntjänst.

Huvudenheter:
- Portapparater
- PoE-switch
- IP Riserless gateway med nätdel
- Router med Internetåtkomst

Med en portapparat.

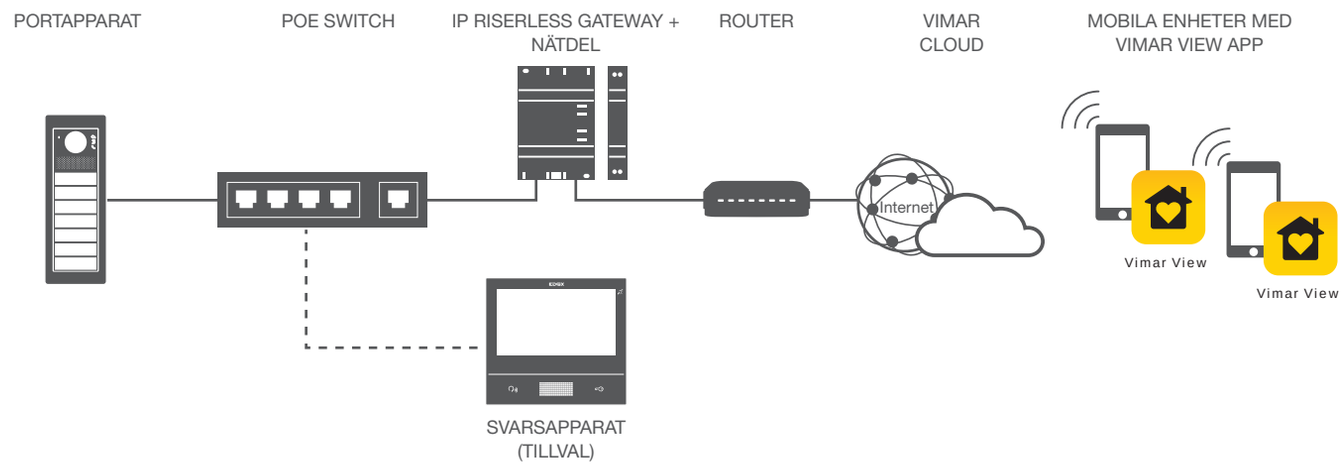

Med fler portapparater.

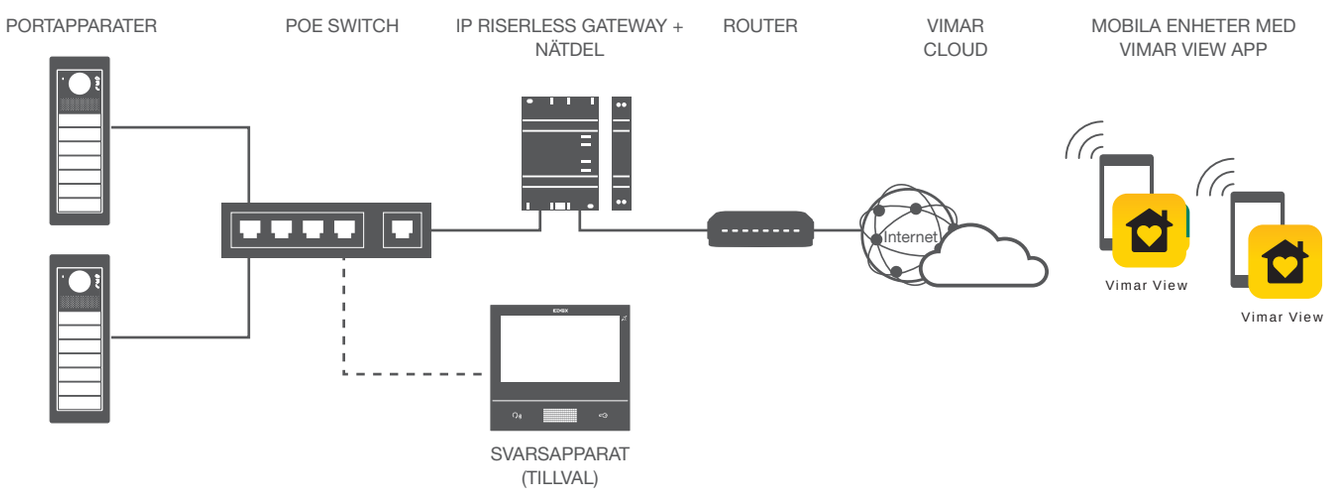

IP - kit med en svarsapparat

VIEW IoT smart life

Vimar View

K40607.01
Självkonfigurerande kit bestående av:
- 1 1-modul med 1 knapp Pixel portapparat grå (41131.01+41105.01);
- 1 Elektronikenhet (41006.1);
- 1 Infällnadslåda (9191);
- 1 Tab 7S IP vit högtalande svarsapparat med integrerat WiFi för vidarebefordring av anrop till mobil enhet med Vimar View app* (40607)

Pixel och Pixel Heavy: videoportapparater

Elektronikenheter och tillbehör

41006.1
IP elektronikenhet audio/video med teleloop, vidvinkelkamera och full duplex-ljud

41010
Elektronikenhet med 10 knappar i 2 rader

41018
Eletronikenhet med 3,5” display och 3 knappar

41019
Elektronikenhet med alfanumerisk knappsats

41020
Elektronikenhet enbart för kod

41015
Elektronikenhet för namn, upplyst

41017
Elektronikenhet med taggläsare (Mifare)

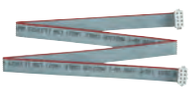

41190
Kabel för vertikal och/eller horisontell inkoppling av moduler med integrerat IP-skydd(gummi), längd 485 mm

41191
Kabel för vertikal och/eller horisontell inkoppling av moduler med integrerat IP-skydd(gummi), längd 245 mm

* App finns tillgänglig för iOS och Android, fri nedladdning från Apple Store och Google Play.

Elektronikenheter och tillbehör

Pixel - Frontmoduler

41105.01
Audio/Video teleloop till 41006.1, grå

41105.02
Som ovan, skiffergrå

41105.03
Som ovan, vit

41118.01
Front till 41018, grå

41118.02
Som ovan, skiffergrå

41118.03
Som ovan, vit

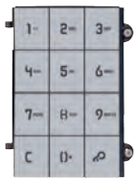

41119.01
Front till 41019 och 41020, grey

41119.02
Som ovan, skiffergrå

41119.03
Som ovan, vit

41121.01
Blindmodul, grå

41121.02
Som ovan, skiffergrå

41121.03
Som ovan, vit

41115
Front till 41015

41117
Front till 41017, grå, skiffergrå, vit

41110
Singelknapp

41111
Dubbelknapp

41112
Stor singelknapp

41113.01
Blindknapp, grå

41113.02
Som ovan, skiffergrå

41113.03
Som ovan, vit

41114.01
Dubbel blindknapp, grå

41114.02
Som ovan, skiffergrå

41114.03
Som ovan, vit

Pixel - Front- och monteringsram

41131.01
1-modul, grå

41131.02
1-modul, skiffergrå

41131.03
1-modul, vit

41131.04
1-modul, anodiserad grå

41132.01
2-modul, grå

41132.02
2-modul, skiffergrå

41132.03
2-modul, vit

41132.04
2-modul, anodiserad grå

41133.01
3-modul, grå

41133.02
3-modul, skiffergrå

41133.03
3-modul, vit

41133.04
3-modul, anodiserad grå

Pixel - Infällnadslåda

9191
1 modul

9192
2 modul

9193
3 modul

Pixel och Pixel Heavy: videoportapparater

Pixel - Regnramar

1 modul
41141.01 grå
41141.02 skiffergrå
41141.03 vit
41141.04 anodiserad grå

2 modul
41142.01 grå
41142.02 skiffergrå
41142.03 vit
41142.04 anodiserad grå

3 modul
41143.01 grå
41143.02 skiffergrå
41143.03 vit
41143.04 anodiserad grå

4 (2x2) modul
41144.01 grå
41144.02 skiffergrå
41144.03 vit
41144.04 anodiserad grå

6 (2x3) modul
41146.01 grå
41146.02 skiffergrå
41146.03 vit
41146.04 anodiserad grå

6 (3x2) modul
41147.01 grå
41147.02 skiffergrå
41147.03 vit
41147.04 anodiserad grå

9 (3x3) modul
41149.01 grå
41149.02 skiffergrå
41149.03 vit
41149.04 anodiserad grå

Pixel - Utanpåliggande lådor

1 modul
41151.01 grå
41151.02 skiffergrå
41151.03 vit
41151.04 anodiserad grå

2 modul
41152.01 grå
41152.02 skiffergrå
41152.03 vit
41152.04 anodiserad grå

3 modul
41153.01 grå
41153.02 skiffergrå
41153.03 vit
41153.04 anodiserad grå

4 (2x2) modul
41154.01 grå
41154.02 skiffergrå
41154.03 vit
41154.04 anodiserad grå

6 (2x3) modul
41156.01 grå
41156.02 skiffergrå
41156.03 vit
41156.04 anodiserad grå

6 (3x2) modul
41157.01 grå
41157.02 skiffergrå
41157.03 vit
41157.04 anodiserad grå

9 (3x3) modul
41159.01 grå
41159.02 skiffergrå
41159.03 vit
41159.04 anodiserad grå

Pixel och Pixel Heavy: videoportapparater

Pixel Heavy - Frontmoduler (IK09, IK10 och IP54)

41270
Front till41006.1t, inga knappar, med teleloop, IK10 och IP54 skyddsklass

41271
Front 41006.1, 1 knapp, med teleloop, IK10 och IP54 skyddsklass

41272
Front till 41006.1, 2 knappar, med teleloop, IK10 och IP54 skyddsklass

41274
Front till 41006.1t, 4 knappar i 2 rader, med teleloop, IK10 och IP54 skyddsklass

41223
Front till 41010, 3 knappar, IK10 IP54 skyddsklass

41225
Front till 41010, 5 knappar, IK10 och IP54 skyddsklass

41230
Front till 41010, 10 knappar i 2 rader, IK10 och IP54 skyddsklass

41218
Front till 41018, IK09 och IP54 skyddsklass

41219
Front 41019 och 41020, IK09 och IP54 skyddsklass

41215
Front till 41015, IK10 och IP54 skyddsklass

41221
Blindmodul, IK10 och IP54 skyddsklass

Pixel Heavy - Front- och monteringsram

41231
1 modul

41232
2 modul

41233
3 modul

Pixel Heavy - Infällnadslådor

40291
1 modul, rostfritt stål

40292
2 modul, rostfritt stål

40293
3 modul, rostfritt stål

Pixel och Pixel Heavy - Gemensamt

41135.01
1 modul, grå

41135.03
1 modul, vit

41135.02
Som ovan, skiffergrå

41135.04
Som ovan, anodiserad grå

41136.01
2 modul, grå

41136.03
2 modul, vit

41136.02
Som ovan, skiffergrå

41136.04
Som ovan, anodiserad grå

IP Riserless

Pixel Up: portapparater

Portapparater electronikenheter och tillbehör

40414
Audio/video
med plats för läsare
rostfritt stål

40415
Audio/Video,
rostfritt stål

41022
Läsare Pixel Up,
Mifare

40430
Infällnadslåda
till 40415

40440
Utanpåliggande låda till
40415

Tab: svarsapparat med bild

Svarsapparater och tillbehör

VIEW
IoT smart life

Vimar View

40607
Tab 7S IP, högtalande, inte-
grerat Wi-Fi , 7" LCD-skärm,
teleloop för anslutning av
hörhjälpmedel, vit

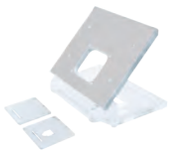

40195
Bordsmonteringssats
Tab 7

Tillbehör

Enheter för installation på DIN-skena (60715 TH35) och licenser

40638
Licenshub

40691
USB för licensaktivering av
1st IP receptionsväxel

40636
IP-relä
2-ingångar/2utgångar,
Standard IP (PoE)

40165
IP Riserless
gateway

40692.W
1 Web IP riserless licens

40692.W10
Som ovan, 10 licenser

40692.W50
Som ovan, 50 licenser

40692.W100
Som ovan, 100 licenser

ACCESSiQ

www.accessiq.se, info@accessiq.se, +46 31 830 222, Analysvägen 5, 435 33 Mölnlycke

Energia Positiva. Insieme

VIMAR

Viale Vicenza, 14 36063 Marostica VI - Italy Tel. +39 0424 488 600 Fax +39 0424 488 709 www.vimar.com